

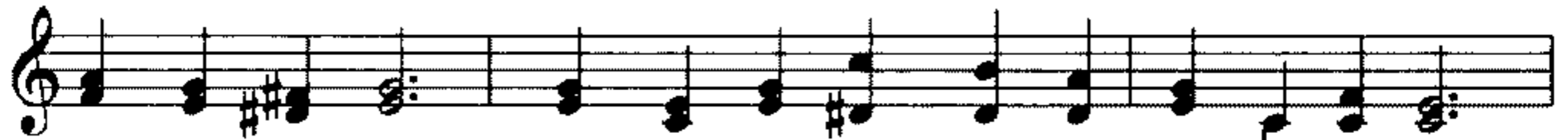

1. Cuan-do en la lu - cha me fal te po der, al-guien sa brá,
 2. O las de prue - bas no las te me ré; al-guien sa brá,
 3. Dé bil, he ri do, a-bru ma do del mal, al-guien sa brá,



al quien sa - brá. ¿Quién a mis a yes fin pue de po-ner?
 al quien sa brá; pues cuan do mi al ma en las som-bras es té,
 al quien sa brá; mi ro con an sia al ho gar ce - les - tial;



Coro



Al quien sa brá: es Cris to. Al quien sa brá,
 al quien sa brá: es Cris to.
 al quien sa brá: es Cris to.

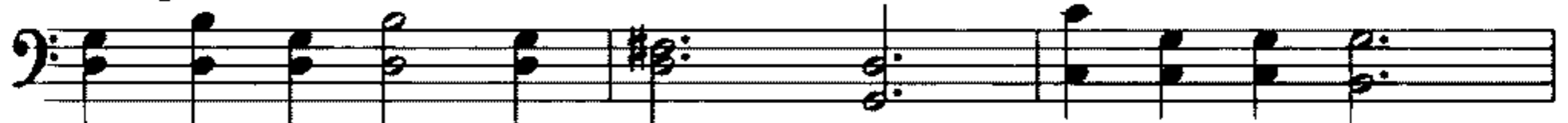

al-guien sa brá; cuan do me o pri ma y me tien te Sa tán,



Cris to me guar-da rá siem pre; al-guien sa brá, es Cris to.

