

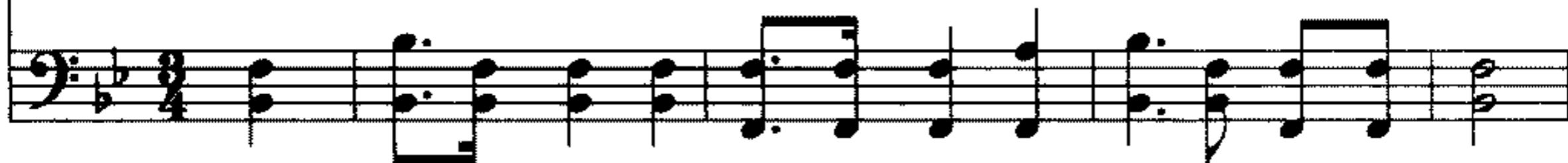

1. Ve - nid, con cán ti - cos ve - nid, del tro - no en re dor;
2. De a - la ban zas dig - no es él, quien en la cruz be bió
3. Can - tad, mor - ta les, por do quier, can - tad - le con fer vor.
4. Con go - zo, pues, al - zad la voz; a él a - le - gres id,



con án ge les lo - or ren did a Cris - to, Sal va - dor.
la co - pa de a - mar - ga hiel, que vi da al hom - bre dio,
Él siem - pre es dig no de po der, do mi - nio y ho nor.
y con los án - ge - les de Dios, a Cris to ben de - cid.



Con án ge - les lo or ren - did a Cris to, Sal va dor.
la co - pa de a - mar ga hiel, que vi - da al hom bre dio.
Él siem - pre es dig - no de po - der, do mi nio y ho nor.
Con go - zo, pues, al zad la voz; a él a le gres id.

